

CENTRO DE RECURSOS DE LA FUNDACIÓN POLIBEA



**fundación
polibea**

CALLE TAGARRAL 2, 28760 TRES CANTOS
TEL: 91 806 27 70
WWW.FUNDACIONPOLIBEA.ORG

CENTRO DE RECURSOS DE LA FUNDACIÓN POLIBECA

¿POR QUÉ ESTE CENTRO DE RECURSOS?

Porque las demandas de las personas con discapacidad gravemente afectadas son muchas, complejas y muy diversas, y se hace necesaria la creación de recursos que cubran de una manera integral, simultánea y continuada todas sus necesidades.

Porque la discapacidad física grave supone uno de los mayores problemas socio-sanitarios en estos momentos y las previsiones indican que irán en aumento en el futuro.

Porque estas personas con gran dependencia precisan soluciones tanto en este momento como cuando sus familias ya no las puedan atender.

¿PARA QUÉ?

Para paliar esta necesidad ofreciendo respuestas realistas, positivas y esperanzadoras con la mayor creatividad, trabajo, esfuerzo y dedicación. Con el impulso de un equipo de profesionales que lleva más de 30 años trabajando en el ámbito de la discapacidad física creando y gestionando centros de rehabilitación, centros de día, residencias, centros especiales de empleo, a través de la Asociación Dato y las empresas Polibea, Polibea Concierto.

¿CÓMO?

Poniendo a disposición de las personas con discapacidad gravemente afectadas la posibilidad de vivir independientemente y también de recibir una atención que contemple sus necesidades básicas asistenciales y sociales, terapéuticas, rehabilitadoras, y de asesoramiento e información. Incorporando, además, las prestaciones de las nuevas tecnologías y la domótica más novedosa, potenciando de esta manera su autonomía personal y mejorando su calidad de vida.

*Cuatro mil metros cuadrados dedicados a la atención de personas con discapacidad física (daño cerebral, parálisis cerebral y otras).
En un terreno cedido por el Ayuntamiento de Tres Cantos
En un entorno integrado en la ciudad con todos los servicios y comunicaciones necesarios*



CARACTERÍSTICAS DEL CENTRO DE RECURSOS

- *Dispone de: Centro de rehabilitación, Centro de día, Residencia y Servicio de información y asesoramiento*
- *Atención integral centrada en la persona*
- *Potencia la autonomía y la vida independiente*
- *Edificio accesible y respetuoso con el medio ambiente*
- *Instalación tecnológica y domótica al servicio de la persona*



- Centro de Rehabilitación
- Centro de Día
- Residencia
- Servicio de Información y Asesoramiento

CENTRO DE REHABILITACIÓN

Plan terapéutico personalizado:

- Valoración, diagnóstico y orientación
- Tratamiento en atención temprana,
- Atención psicológica y neuropsicológica
- Atención funcional (fisioterapia, terapia ocupacional)
- Atención del lenguaje y la comunicación (Logopedia, comunicación aumentativa)
- Rehabilitación en medio acuático



CENTRO DE DÍA

Centro de atención diurna que cuenta con todos los recursos socio-rehabilitadores especializados

- Atención rehabilitadora
- Asistencia especializada
- Habilitación social y cuidados personales
- Mejora de la calidad de vida
- Mejora de las capacidades y de la participación Social

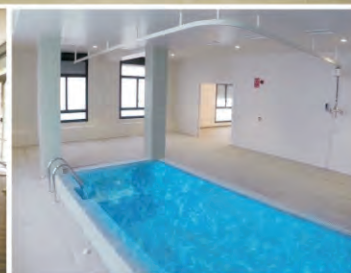

RESIDENCIA

Recurso de alojamiento en residencia con:

- Servicios asistenciales y de apoyo
- Participación en la gestión
- Abierto a la familia y al entorno
- Con tecnología y domótica que potencia la vida independiente

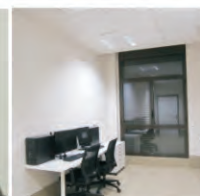
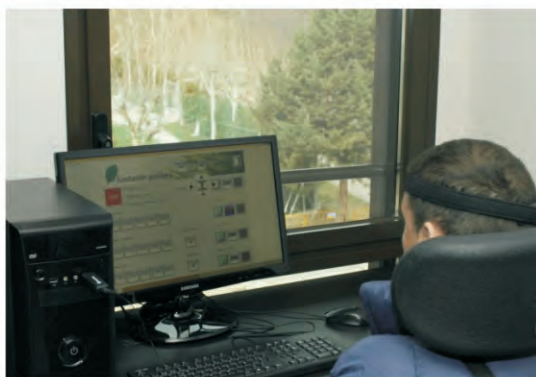

SERVICIO DE INFORMACIÓN Y ASESORAMIENTO

Ofrece toda la información y experiencia del Grupo Polibea reunida a lo largo de más de 30 años sobre:

- Aspectos administrativos
- Recursos sociales y económicos
- Atención rehabilitadora
- Productos de apoyos, tecnologías
- Profesionales especializados en discapacidad, etc.

